

**ОПИСАНИЕ МЕСТОПОЛОЖЕНИЯ ГРАНИЦ**  
**Публичный сервитут в целях размещения существующего объекта электросетевого**  
**хозяйства ВЛ 35 кВ Лидино-Збышки 1, 2**  
(наименование публичного сервитута (далее - объект))

**Раздел 1**

| Сведения об объекте |   |   |
|---------------------|---|---|
| № п/п               | Характеристики объекта  | Описание характеристик  |
| 1                   | 2   | 3   |
| 1                   | Местоположение объекта  | Московская область, Можайский городской округ, Рузский городской округ  |
| 2                   | Площадь объекта +/- величина погрешности определения площади (Р +/- Дельта Р) | 668407 кв.м ± 286 кв.м  |
| 3                   | Иные характеристики объекта   | Публичный сервитут в целях размещения существующего объекта электросетевого хозяйства ВЛ 35 кВ Лидино-Збышки 1, 2 сроком действия 49 лет в интересах Публичного акционерного общества «Россети Московский регион» |

**Раздел 2**

| Сведения о местоположении границ объекта        |               |            |   |   |   |
|---|---------------|------------|---|---|---|
| 1. Система координат МСК-50 (зона 1)            |               |            |   |   |   |
| 2. Сведения о характерных точках границ объекта |               |            |   |   |   |
| Обозначение<br>характерных<br>точек<br>границ   | Координаты, м |            | Метод определения<br>координат характерной<br>точки | Средняя<br>квадратическая<br>погрешность<br>положения<br>характерной<br>точки (Mt), м | Описание<br>обозначения<br>точки на<br>местности (при<br>наличии) |
|   | X             | Y          |   |   |   |
| 1   | 2             | 3          | 4   | 5   | 6   |
| 1   | 455532.16     | 1270899.45 | Аналитический метод                                 | 0.1   | -   |
| 2   | 455554.34     | 1270913.59 | Аналитический метод                                 | 0.1   | -   |
| 3   | 455599.72     | 1270946.60 | Аналитический метод                                 | 0.1   | -   |
| 4   | 455680.65     | 1271005.48 | Аналитический метод                                 | 0.1   | -   |
| 5   | 455689.56     | 1271011.95 | Аналитический метод                                 | 0.1   | -   |
| 6   | 455719.64     | 1271033.84 | Аналитический метод                                 | 0.1   | -   |
| 7   | 455736.32     | 1271045.97 | Аналитический метод                                 | 0.1   | -   |
| 8   | 455741.75     | 1271049.82 | Аналитический метод                                 | 0.1   | -   |
| 9   | 455756.77     | 1271060.48 | Аналитический метод                                 | 0.1   | -   |
| 10  | 455763.30     | 1271065.12 | Аналитический метод                                 | 0.1   | -   |
| 11  | 455781.10     | 1271077.75 | Аналитический метод                                 | 0.1   | -   |
| 12  | 455799.15     | 1271090.56 | Аналитический метод                                 | 0.1   | -   |
| 13  | 455838.26     | 1271118.32 | Аналитический метод                                 | 0.1   | -   |
| 14  | 455843.97     | 1271122.37 | Аналитический метод                                 | 0.1   | -   |
| 15  | 455875.02     | 1271144.41 | Аналитический метод                                 | 0.1   | -   |
| 16  | 455882.37     | 1271149.62 | Аналитический метод                                 | 0.1   | -   |
| 17  | 455889.72     | 1271154.84 | Аналитический метод                                 | 0.1   | -   |
| 18  | 455897.07     | 1271160.06 | Аналитический метод                                 | 0.1   | -   |
| 19  | 455924.23     | 1271179.33 | Аналитический метод                                 | 0.1   | -   |

|    |           |            |                     |     |   |
|----|-----------|------------|---------------------|-----|---|
| 20 | 455947.04 | 1271195.52 | Аналитический метод | 0.1 | - |
| 21 | 456162.95 | 1271347.85 | Аналитический метод | 0.1 | - |
| 22 | 456422.26 | 1271533.72 | Аналитический метод | 0.1 | - |
| 23 | 456584.14 | 1271648.07 | Аналитический метод | 0.1 | - |
| 24 | 456708.00 | 1271734.18 | Аналитический метод | 0.1 | - |
| 25 | 456711.70 | 1271739.04 | Аналитический метод | 0.1 | - |
| 26 | 456712.17 | 1271742.44 | Аналитический метод | 0.1 | - |
| 27 | 456719.81 | 1271751.63 | Аналитический метод | 0.1 | - |
| 28 | 456719.98 | 1271751.80 | Аналитический метод | 0.1 | - |
| 29 | 456721.04 | 1271751.67 | Аналитический метод | 0.1 | - |
| 30 | 456722.74 | 1271752.71 | Аналитический метод | 0.1 | - |
| 31 | 456724.15 | 1271756.16 | Аналитический метод | 0.1 | - |
| 32 | 456723.95 | 1271756.48 | Аналитический метод | 0.1 | - |
| 33 | 456732.58 | 1271766.69 | Аналитический метод | 0.1 | - |
| 34 | 456733.59 | 1271767.80 | Аналитический метод | 0.1 | - |
| 35 | 456750.32 | 1271784.42 | Аналитический метод | 0.1 | - |
| 36 | 456752.49 | 1271786.24 | Аналитический метод | 0.1 | - |
| 37 | 456754.83 | 1271787.92 | Аналитический метод | 0.1 | - |
| 38 | 456701.40 | 1271775.78 | Аналитический метод | 0.1 | - |
| 39 | 456564.46 | 1271675.80 | Аналитический метод | 0.1 | - |
| 40 | 456402.55 | 1271561.42 | Аналитический метод | 0.1 | - |
| 41 | 456143.24 | 1271375.55 | Аналитический метод | 0.1 | - |
| 42 | 455927.41 | 1271223.28 | Аналитический метод | 0.1 | - |
| 43 | 455909.82 | 1271210.80 | Аналитический метод | 0.1 | - |
| 44 | 455898.77 | 1271202.96 | Аналитический метод | 0.1 | - |
| 45 | 455891.39 | 1271197.72 | Аналитический метод | 0.1 | - |
| 46 | 455855.82 | 1271172.47 | Аналитический метод | 0.1 | - |
| 47 | 455850.11 | 1271168.42 | Аналитический метод | 0.1 | - |
| 48 | 455840.62 | 1271161.68 | Аналитический метод | 0.1 | - |
| 49 | 455834.50 | 1271157.34 | Аналитический метод | 0.1 | - |
| 50 | 455817.66 | 1271145.39 | Аналитический метод | 0.1 | - |
| 51 | 455814.39 | 1271143.08 | Аналитический метод | 0.1 | - |
| 52 | 455790.89 | 1271126.40 | Аналитический метод | 0.1 | - |
| 53 | 455786.81 | 1271123.50 | Аналитический метод | 0.1 | - |
| 54 | 455767.54 | 1271109.82 | Аналитический метод | 0.1 | - |
| 55 | 455763.46 | 1271106.92 | Аналитический метод | 0.1 | - |
| 56 | 455751.64 | 1271098.54 | Аналитический метод | 0.1 | - |
| 57 | 455745.11 | 1271093.90 | Аналитический метод | 0.1 | - |
| 58 | 455724.32 | 1271079.15 | Аналитический метод | 0.1 | - |
| 59 | 455716.60 | 1271073.67 | Аналитический метод | 0.1 | - |
| 60 | 455704.78 | 1271065.39 | Аналитический метод | 0.1 | - |
| 61 | 455698.23 | 1271060.80 | Аналитический метод | 0.1 | - |
| 62 | 455678.62 | 1271047.06 | Аналитический метод | 0.1 | - |
| 63 | 455665.56 | 1271037.91 | Аналитический метод | 0.1 | - |
| 64 | 455632.69 | 1271014.88 | Аналитический метод | 0.1 | - |
| 65 | 455613.03 | 1271001.11 | Аналитический метод | 0.1 | - |
| 66 | 455592.13 | 1270986.47 | Аналитический метод | 0.1 | - |
| 67 | 455554.85 | 1270960.35 | Аналитический метод | 0.1 | - |
| 68 | 455533.04 | 1270945.07 | Аналитический метод | 0.1 | - |
| 69 | 455509.86 | 1270930.19 | Аналитический метод | 0.1 | - |
| 1  | 455532.16 | 1270899.45 | Аналитический метод | 0.1 | - |
|    |           |            |                     |     |   |

|     |           |            |                     |     |   |
|-----|-----------|------------|---------------------|-----|---|
| 70  | 456767.30 | 1271751.90 | Аналитический метод | 0.1 | - |
| 71  | 456936.83 | 1271790.28 | Аналитический метод | 0.1 | - |
| 72  | 456973.68 | 1271797.57 | Аналитический метод | 0.1 | - |
| 73  | 457087.47 | 1271820.08 | Аналитический метод | 0.1 | - |
| 74  | 457085.35 | 1271821.91 | Аналитический метод | 0.1 | - |
| 75  | 457050.78 | 1271851.01 | Аналитический метод | 0.1 | - |
| 76  | 457050.30 | 1271851.43 | Аналитический метод | 0.1 | - |
| 77  | 456994.88 | 1271840.48 | Аналитический метод | 0.1 | - |
| 78  | 456982.02 | 1271837.94 | Аналитический метод | 0.1 | - |
| 79  | 456941.14 | 1271829.86 | Аналитический метод | 0.1 | - |
| 80  | 456929.95 | 1271826.18 | Аналитический метод | 0.1 | - |
| 81  | 456931.73 | 1271827.55 | Аналитический метод | 0.1 | - |
| 82  | 456931.64 | 1271827.98 | Аналитический метод | 0.1 | - |
| 83  | 456928.95 | 1271827.45 | Аналитический метод | 0.1 | - |
| 84  | 456923.07 | 1271826.11 | Аналитический метод | 0.1 | - |
| 85  | 456923.13 | 1271825.81 | Аналитический метод | 0.1 | - |
| 86  | 456926.19 | 1271824.94 | Аналитический метод | 0.1 | - |
| 87  | 456901.61 | 1271816.85 | Аналитический метод | 0.1 | - |
| 88  | 456856.47 | 1271801.85 | Аналитический метод | 0.1 | - |
| 89  | 456835.53 | 1271793.97 | Аналитический метод | 0.1 | - |
| 90  | 456810.00 | 1271780.66 | Аналитический метод | 0.1 | - |
| 91  | 456790.88 | 1271770.63 | Аналитический метод | 0.1 | - |
| 92  | 456774.01 | 1271758.57 | Аналитический метод | 0.1 | - |
| 70  | 456767.30 | 1271751.90 | Аналитический метод | 0.1 | - |
|     |           |            |                     |     |   |
| 93  | 457112.45 | 1271825.02 | Аналитический метод | 0.1 | - |
| 94  | 457123.11 | 1271827.13 | Аналитический метод | 0.1 | - |
| 95  | 457259.53 | 1271893.14 | Аналитический метод | 0.1 | - |
| 96  | 457440.84 | 1271977.89 | Аналитический метод | 0.1 | - |
| 97  | 457654.79 | 1272077.37 | Аналитический метод | 0.1 | - |
| 98  | 457836.30 | 1272161.41 | Аналитический метод | 0.1 | - |
| 99  | 458019.45 | 1272246.95 | Аналитический метод | 0.1 | - |
| 100 | 458093.25 | 1272281.25 | Аналитический метод | 0.1 | - |
| 101 | 458202.30 | 1272331.94 | Аналитический метод | 0.1 | - |
| 102 | 458382.46 | 1272415.77 | Аналитический метод | 0.1 | - |
| 103 | 458566.82 | 1272501.68 | Аналитический метод | 0.1 | - |
| 104 | 458713.85 | 1272568.02 | Аналитический метод | 0.1 | - |
| 105 | 458749.97 | 1272584.32 | Аналитический метод | 0.1 | - |
| 106 | 458848.50 | 1272663.92 | Аналитический метод | 0.1 | - |
| 107 | 458897.98 | 1272703.88 | Аналитический метод | 0.1 | - |
| 108 | 459109.19 | 1272871.23 | Аналитический метод | 0.1 | - |
| 109 | 459278.35 | 1273007.15 | Аналитический метод | 0.1 | - |
| 110 | 459435.79 | 1273130.70 | Аналитический метод | 0.1 | - |
| 111 | 459648.60 | 1273158.19 | Аналитический метод | 0.1 | - |
| 112 | 459923.54 | 1273192.30 | Аналитический метод | 0.1 | - |
| 113 | 460213.11 | 1273227.55 | Аналитический метод | 0.1 | - |
| 114 | 460431.01 | 1273253.74 | Аналитический метод | 0.1 | - |
| 115 | 460655.63 | 1273278.08 | Аналитический метод | 0.1 | - |
| 116 | 460696.17 | 1273485.02 | Аналитический метод | 0.1 | - |
| 117 | 460744.90 | 1273726.07 | Аналитический метод | 0.1 | - |
| 118 | 460791.34 | 1273954.68 | Аналитический метод | 0.1 | - |
| 119 | 460842.78 | 1274206.93 | Аналитический метод | 0.1 | - |

|     |           |            |                     |     |   |
|-----|-----------|------------|---------------------|-----|---|
| 120 | 460889.84 | 1274439.26 | Аналитический метод | 0.1 | - |
| 121 | 460936.74 | 1274671.06 | Аналитический метод | 0.1 | - |
| 122 | 460984.95 | 1274896.22 | Аналитический метод | 0.1 | - |
| 123 | 461179.81 | 1275013.71 | Аналитический метод | 0.1 | - |
| 124 | 461384.23 | 1275134.35 | Аналитический метод | 0.1 | - |
| 125 | 461590.46 | 1275256.60 | Аналитический метод | 0.1 | - |
| 126 | 461667.77 | 1275301.71 | Аналитический метод | 0.1 | - |
| 127 | 461807.37 | 1275383.19 | Аналитический метод | 0.1 | - |
| 128 | 461934.94 | 1275548.24 | Аналитический метод | 0.1 | - |
| 129 | 462069.63 | 1275719.02 | Аналитический метод | 0.1 | - |
| 130 | 462236.66 | 1275931.47 | Аналитический метод | 0.1 | - |
| 131 | 462415.52 | 1276159.23 | Аналитический метод | 0.1 | - |
| 132 | 462554.11 | 1276335.61 | Аналитический метод | 0.1 | - |
| 133 | 462718.45 | 1276544.83 | Аналитический метод | 0.1 | - |
| 134 | 462864.26 | 1276730.41 | Аналитический метод | 0.1 | - |
| 135 | 463041.41 | 1276958.10 | Аналитический метод | 0.1 | - |
| 136 | 463048.16 | 1276966.88 | Аналитический метод | 0.1 | - |
| 137 | 463216.90 | 1277186.03 | Аналитический метод | 0.1 | - |
| 138 | 463222.99 | 1277193.95 | Аналитический метод | 0.1 | - |
| 139 | 463385.31 | 1277404.25 | Аналитический метод | 0.1 | - |
| 140 | 463522.11 | 1277581.33 | Аналитический метод | 0.1 | - |
| 141 | 463654.04 | 1277751.65 | Аналитический метод | 0.1 | - |
| 142 | 463778.14 | 1277912.96 | Аналитический метод | 0.1 | - |
| 143 | 463897.10 | 1278063.88 | Аналитический метод | 0.1 | - |
| 144 | 463892.17 | 1278064.94 | Аналитический метод | 0.1 | - |
| 145 | 463885.58 | 1278066.40 | Аналитический метод | 0.1 | - |
| 146 | 463879.65 | 1278068.02 | Аналитический метод | 0.1 | - |
| 147 | 463873.09 | 1278069.75 | Аналитический метод | 0.1 | - |
| 148 | 463862.20 | 1278073.26 | Аналитический метод | 0.1 | - |
| 149 | 463858.89 | 1278074.41 | Аналитический метод | 0.1 | - |
| 150 | 463751.24 | 1277933.76 | Аналитический метод | 0.1 | - |
| 151 | 463627.13 | 1277772.43 | Аналитический метод | 0.1 | - |
| 152 | 463495.22 | 1277602.13 | Аналитический метод | 0.1 | - |
| 153 | 463358.40 | 1277425.03 | Аналитический метод | 0.1 | - |
| 154 | 463196.07 | 1277214.71 | Аналитический метод | 0.1 | - |
| 155 | 463183.09 | 1277197.85 | Аналитический метод | 0.1 | - |
| 156 | 463014.52 | 1276978.91 | Аналитический метод | 0.1 | - |
| 157 | 463008.94 | 1276971.74 | Аналитический метод | 0.1 | - |
| 158 | 462837.47 | 1276751.35 | Аналитический метод | 0.1 | - |
| 159 | 462691.71 | 1276565.84 | Аналитический метод | 0.1 | - |
| 160 | 462527.37 | 1276356.62 | Аналитический метод | 0.1 | - |
| 161 | 462388.78 | 1276180.23 | Аналитический метод | 0.1 | - |
| 162 | 462209.93 | 1275952.48 | Аналитический метод | 0.1 | - |
| 163 | 462042.92 | 1275740.05 | Аналитический метод | 0.1 | - |
| 164 | 461908.24 | 1275569.29 | Аналитический метод | 0.1 | - |
| 165 | 461781.99 | 1275412.15 | Аналитический метод | 0.1 | - |
| 166 | 461668.84 | 1275343.73 | Аналитический метод | 0.1 | - |
| 167 | 461660.99 | 1275334.70 | Аналитический метод | 0.1 | - |
| 168 | 461660.77 | 1275334.44 | Аналитический метод | 0.1 | - |
| 169 | 461640.09 | 1275311.56 | Аналитический метод | 0.1 | - |
| 170 | 461638.65 | 1275310.14 | Аналитический метод | 0.1 | - |
| 171 | 461614.81 | 1275289.23 | Аналитический метод | 0.1 | - |

|     |           |            |                     |     |   |
|-----|-----------|------------|---------------------|-----|---|
| 172 | 461613.48 | 1275288.18 | Аналитический метод | 0.1 | - |
| 173 | 461612.00 | 1275287.11 | Аналитический метод | 0.1 | - |
| 174 | 461607.39 | 1275293.04 | Аналитический метод | 0.1 | - |
| 175 | 461594.15 | 1275283.52 | Аналитический метод | 0.1 | - |
| 176 | 461593.60 | 1275283.15 | Аналитический метод | 0.1 | - |
| 177 | 461582.62 | 1275276.32 | Аналитический метод | 0.1 | - |
| 178 | 461580.46 | 1275275.31 | Аналитический метод | 0.1 | - |
| 179 | 461567.62 | 1275271.08 | Аналитический метод | 0.1 | - |
| 180 | 461566.17 | 1275270.72 | Аналитический метод | 0.1 | - |
| 181 | 461557.67 | 1275269.26 | Аналитический метод | 0.1 | - |
| 182 | 461556.28 | 1275269.12 | Аналитический метод | 0.1 | - |
| 183 | 461544.31 | 1275268.77 | Аналитический метод | 0.1 | - |
| 184 | 461366.92 | 1275163.62 | Аналитический метод | 0.1 | - |
| 185 | 461162.49 | 1275042.97 | Аналитический метод | 0.1 | - |
| 186 | 460951.74 | 1274919.90 | Аналитический метод | 0.1 | - |
| 187 | 460903.43 | 1274677.87 | Аналитический метод | 0.1 | - |
| 188 | 460856.52 | 1274446.01 | Аналитический метод | 0.1 | - |
| 189 | 460809.46 | 1274213.70 | Аналитический метод | 0.1 | - |
| 190 | 460758.02 | 1273961.46 | Аналитический метод | 0.1 | - |
| 191 | 460711.58 | 1273732.82 | Аналитический метод | 0.1 | - |
| 192 | 460662.85 | 1273491.75 | Аналитический метод | 0.1 | - |
| 193 | 460625.14 | 1273311.30 | Аналитический метод | 0.1 | - |
| 194 | 460427.05 | 1273287.51 | Аналитический метод | 0.1 | - |
| 195 | 460209.03 | 1273261.30 | Аналитический метод | 0.1 | - |
| 196 | 459919.39 | 1273226.04 | Аналитический метод | 0.1 | - |
| 197 | 459644.47 | 1273191.94 | Аналитический метод | 0.1 | - |
| 198 | 459420.63 | 1273166.84 | Аналитический метод | 0.1 | - |
| 199 | 459257.08 | 1273033.68 | Аналитический метод | 0.1 | - |
| 200 | 459087.98 | 1272897.81 | Аналитический метод | 0.1 | - |
| 201 | 458876.88 | 1272730.54 | Аналитический метод | 0.1 | - |
| 202 | 458729.96 | 1272616.87 | Аналитический метод | 0.1 | - |
| 203 | 458602.79 | 1272556.42 | Аналитический метод | 0.1 | - |
| 204 | 458552.50 | 1272532.51 | Аналитический метод | 0.1 | - |
| 205 | 458368.11 | 1272446.59 | Аналитический метод | 0.1 | - |
| 206 | 458187.97 | 1272362.77 | Аналитический метод | 0.1 | - |
| 207 | 458095.17 | 1272319.63 | Аналитический метод | 0.1 | - |
| 208 | 458005.09 | 1272277.77 | Аналитический метод | 0.1 | - |
| 209 | 457821.97 | 1272192.24 | Аналитический метод | 0.1 | - |
| 210 | 457640.48 | 1272108.21 | Аналитический метод | 0.1 | - |
| 211 | 457426.47 | 1272008.71 | Аналитический метод | 0.1 | - |
| 212 | 457245.13 | 1271923.94 | Аналитический метод | 0.1 | - |
| 213 | 457111.21 | 1271863.46 | Аналитический метод | 0.1 | - |
| 214 | 457071.98 | 1271855.70 | Аналитический метод | 0.1 | - |
| 215 | 457076.23 | 1271850.21 | Аналитический метод | 0.1 | - |
| 216 | 457080.20 | 1271852.44 | Аналитический метод | 0.1 | - |
| 217 | 457098.28 | 1271837.19 | Аналитический метод | 0.1 | - |
| 93  | 457112.45 | 1271825.02 | Аналитический метод | 0.1 | - |
|     |           |            |                     |     |   |
| 218 | 463975.08 | 1278067.36 | Аналитический метод | 0.1 | - |
| 219 | 463979.19 | 1278067.05 | Аналитический метод | 0.1 | - |
| 220 | 464174.62 | 1278052.16 | Аналитический метод | 0.1 | - |
| 221 | 464446.17 | 1278028.28 | Аналитический метод | 0.1 | - |

|     |           |            |                     |     |   |
|-----|-----------|------------|---------------------|-----|---|
| 222 | 464647.89 | 1277985.30 | Аналитический метод | 0.1 | - |
| 223 | 464843.72 | 1277939.36 | Аналитический метод | 0.1 | - |
| 224 | 465071.81 | 1277885.80 | Аналитический метод | 0.1 | - |
| 225 | 465182.72 | 1277902.80 | Аналитический метод | 0.1 | - |
| 226 | 465458.51 | 1277940.39 | Аналитический метод | 0.1 | - |
| 227 | 465759.99 | 1277981.88 | Аналитический метод | 0.1 | - |
| 228 | 466053.42 | 1278021.87 | Аналитический метод | 0.1 | - |
| 229 | 466317.19 | 1278058.93 | Аналитический метод | 0.1 | - |
| 230 | 466611.39 | 1278099.18 | Аналитический метод | 0.1 | - |
| 231 | 466859.87 | 1278132.99 | Аналитический метод | 0.1 | - |
| 232 | 467148.24 | 1278172.10 | Аналитический метод | 0.1 | - |
| 233 | 467410.51 | 1278206.16 | Аналитический метод | 0.1 | - |
| 234 | 467567.88 | 1278342.94 | Аналитический метод | 0.1 | - |
| 235 | 467577.70 | 1278351.27 | Аналитический метод | 0.1 | - |
| 236 | 467778.50 | 1278521.69 | Аналитический метод | 0.1 | - |
| 237 | 467949.32 | 1278667.07 | Аналитический метод | 0.1 | - |
| 238 | 468154.96 | 1278841.76 | Аналитический метод | 0.1 | - |
| 239 | 468376.73 | 1279030.30 | Аналитический метод | 0.1 | - |
| 240 | 468566.94 | 1279191.84 | Аналитический метод | 0.1 | - |
| 241 | 468774.54 | 1279365.60 | Аналитический метод | 0.1 | - |
| 242 | 468796.87 | 1279582.94 | Аналитический метод | 0.1 | - |
| 243 | 468819.67 | 1279788.46 | Аналитический метод | 0.1 | - |
| 244 | 468842.01 | 1279976.81 | Аналитический метод | 0.1 | - |
| 245 | 468991.11 | 1280049.57 | Аналитический метод | 0.1 | - |
| 246 | 469161.73 | 1280129.33 | Аналитический метод | 0.1 | - |
| 247 | 469172.20 | 1280294.56 | Аналитический метод | 0.1 | - |
| 248 | 469189.67 | 1280534.00 | Аналитический метод | 0.1 | - |
| 249 | 469203.99 | 1280725.63 | Аналитический метод | 0.1 | - |
| 250 | 469214.24 | 1280864.04 | Аналитический метод | 0.1 | - |
| 251 | 469221.71 | 1280965.05 | Аналитический метод | 0.1 | - |
| 252 | 469232.08 | 1281093.38 | Аналитический метод | 0.1 | - |
| 253 | 469276.26 | 1281156.23 | Аналитический метод | 0.1 | - |
| 254 | 469308.72 | 1281223.26 | Аналитический метод | 0.1 | - |
| 255 | 469309.35 | 1281224.66 | Аналитический метод | 0.1 | - |
| 256 | 469310.99 | 1281228.32 | Аналитический метод | 0.1 | - |
| 257 | 469312.63 | 1281231.99 | Аналитический метод | 0.1 | - |
| 258 | 469314.16 | 1281235.40 | Аналитический метод | 0.1 | - |
| 259 | 469347.11 | 1281309.05 | Аналитический метод | 0.1 | - |
| 260 | 469349.83 | 1281307.83 | Аналитический метод | 0.1 | - |
| 261 | 469351.57 | 1281307.05 | Аналитический метод | 0.1 | - |
| 262 | 469402.05 | 1281284.40 | Аналитический метод | 0.1 | - |
| 263 | 469402.05 | 1281281.01 | Аналитический метод | 0.1 | - |
| 264 | 469404.30 | 1281280.81 | Аналитический метод | 0.1 | - |
| 265 | 469409.12 | 1281282.81 | Аналитический метод | 0.1 | - |
| 266 | 469432.05 | 1281279.68 | Аналитический метод | 0.1 | - |
| 267 | 469439.26 | 1281278.69 | Аналитический метод | 0.1 | - |
| 268 | 469438.42 | 1281308.63 | Аналитический метод | 0.1 | - |
| 269 | 469329.57 | 1281354.44 | Аналитический метод | 0.1 | - |
| 270 | 469287.43 | 1281288.75 | Аналитический метод | 0.1 | - |
| 271 | 469285.67 | 1281286.02 | Аналитический метод | 0.1 | - |
| 272 | 469258.04 | 1281242.94 | Аналитический метод | 0.1 | - |
| 273 | 469225.18 | 1281180.47 | Аналитический метод | 0.1 | - |

|     |           |            |                     |     |   |
|-----|-----------|------------|---------------------|-----|---|
| 274 | 469195.10 | 1281104.67 | Аналитический метод | 0.1 | - |
| 275 | 469187.80 | 1280967.44 | Аналитический метод | 0.1 | - |
| 276 | 469179.45 | 1280854.72 | Аналитический метод | 0.1 | - |
| 277 | 469170.08 | 1280728.15 | Аналитический метод | 0.1 | - |
| 278 | 469155.76 | 1280536.51 | Аналитический метод | 0.1 | - |
| 279 | 469138.29 | 1280297.04 | Аналитический метод | 0.1 | - |
| 280 | 469126.47 | 1280153.41 | Аналитический метод | 0.1 | - |
| 281 | 468976.46 | 1280080.25 | Аналитический метод | 0.1 | - |
| 282 | 468807.51 | 1280001.33 | Аналитический метод | 0.1 | - |
| 283 | 468785.88 | 1279792.21 | Аналитический метод | 0.1 | - |
| 284 | 468763.08 | 1279586.69 | Аналитический метод | 0.1 | - |
| 285 | 468738.98 | 1279384.52 | Аналитический метод | 0.1 | - |
| 286 | 468544.94 | 1279217.76 | Аналитический метод | 0.1 | - |
| 287 | 468354.71 | 1279056.21 | Аналитический метод | 0.1 | - |
| 288 | 468132.95 | 1278867.67 | Аналитический метод | 0.1 | - |
| 289 | 467927.30 | 1278692.98 | Аналитический метод | 0.1 | - |
| 290 | 467756.48 | 1278547.60 | Аналитический метод | 0.1 | - |
| 291 | 467557.88 | 1278379.05 | Аналитический метод | 0.1 | - |
| 292 | 467545.84 | 1278368.83 | Аналитический метод | 0.1 | - |
| 293 | 467394.46 | 1278241.99 | Аналитический метод | 0.1 | - |
| 294 | 467143.64 | 1278205.79 | Аналитический метод | 0.1 | - |
| 295 | 466855.29 | 1278166.68 | Аналитический метод | 0.1 | - |
| 296 | 466606.80 | 1278132.87 | Аналитический метод | 0.1 | - |
| 297 | 466312.52 | 1278092.60 | Аналитический метод | 0.1 | - |
| 298 | 466048.76 | 1278055.54 | Аналитический метод | 0.1 | - |
| 299 | 465755.38 | 1278015.57 | Аналитический метод | 0.1 | - |
| 300 | 465453.90 | 1277974.08 | Аналитический метод | 0.1 | - |
| 301 | 465178.15 | 1277936.49 | Аналитический метод | 0.1 | - |
| 302 | 465073.50 | 1277924.25 | Аналитический метод | 0.1 | - |
| 303 | 464851.35 | 1277972.49 | Аналитический метод | 0.1 | - |
| 304 | 464655.47 | 1278018.45 | Аналитический метод | 0.1 | - |
| 305 | 464451.86 | 1278065.92 | Аналитический метод | 0.1 | - |
| 306 | 464177.37 | 1278086.05 | Аналитический метод | 0.1 | - |
| 307 | 463887.13 | 1278111.31 | Аналитический метод | 0.1 | - |
| 308 | 463871.76 | 1278091.23 | Аналитический метод | 0.1 | - |
| 309 | 463878.47 | 1278089.05 | Аналитический метод | 0.1 | - |
| 310 | 463884.88 | 1278087.34 | Аналитический метод | 0.1 | - |
| 311 | 463890.62 | 1278085.79 | Аналитический метод | 0.1 | - |
| 312 | 463896.46 | 1278084.49 | Аналитический метод | 0.1 | - |
| 313 | 463902.06 | 1278083.31 | Аналитический метод | 0.1 | - |
| 314 | 463910.32 | 1278082.12 | Аналитический метод | 0.1 | - |
| 315 | 463922.59 | 1278081.00 | Аналитический метод | 0.1 | - |
| 316 | 463954.11 | 1278077.95 | Аналитический метод | 0.1 | - |
| 317 | 463975.50 | 1278077.03 | Аналитический метод | 0.1 | - |
| 218 | 463975.08 | 1278067.36 | Аналитический метод | 0.1 | - |

### 3. Сведения о характерных точках части (частей) границы объекта

| Обозначение<br>характерных<br>точек части<br>границы | Координаты, м |   | Метод<br>определения<br>координат<br>характерной<br>точки | Средняя<br>квадратическая<br>погрешность<br>положения<br>характерной<br>точки (Mt), м | Описание<br>обозначения точки на<br>местности (при<br>наличии) |
|--|---------------|---|---|---|--|
|  | X             | Y |   |   |  |
| 1  | 2             | 3 | 4   | 5   | 6  |

|   |   |   |   |   |   |
|---|---|---|---|---|---|
| - | - | - | - | - | - |
|---|---|---|---|---|---|

Раздел 3

| Сведения о местоположении измененных (уточненных) границ объекта |                               |   |   |   |  |   |   |
|--|-------------------------------|---|---|---|--|---|---|
| 1. Система координат <u>МСК-50 (зона 1)</u>                      |                               |   |   |   |  |   |   |
| 2. Сведения о характерных точках границ объекта                  |                               |   |   |   |  |   |   |
| Обозначение<br>характерных точек<br>границ                       | Существующие<br>координаты, м |   | Измененные<br>(уточненные)<br>координаты, м |   | Метод<br>определения<br>координат<br>характерной точки | Средняя<br>квадратическая<br>погрешность<br>положения<br>характерной точки<br>(Mt), м | Описание<br>обозначения точки<br>на<br>местности (при<br>наличии) |
|  | X                             | Y | X   | Y |  |   |   |
| 1  | 2                             | 3 | 4   | 5 | 6  | 7   | 8   |
| -  | -                             | - | -   | - | -  | -   | -   |
| 3. Сведения о характерных точках части (частей) границы объекта  |                               |   |   |   |  |   |   |
| -  | -                             | - | -   | - | -  | -   | -   |



# Схема расположения границ публичного сервитута

## Обзорная схема

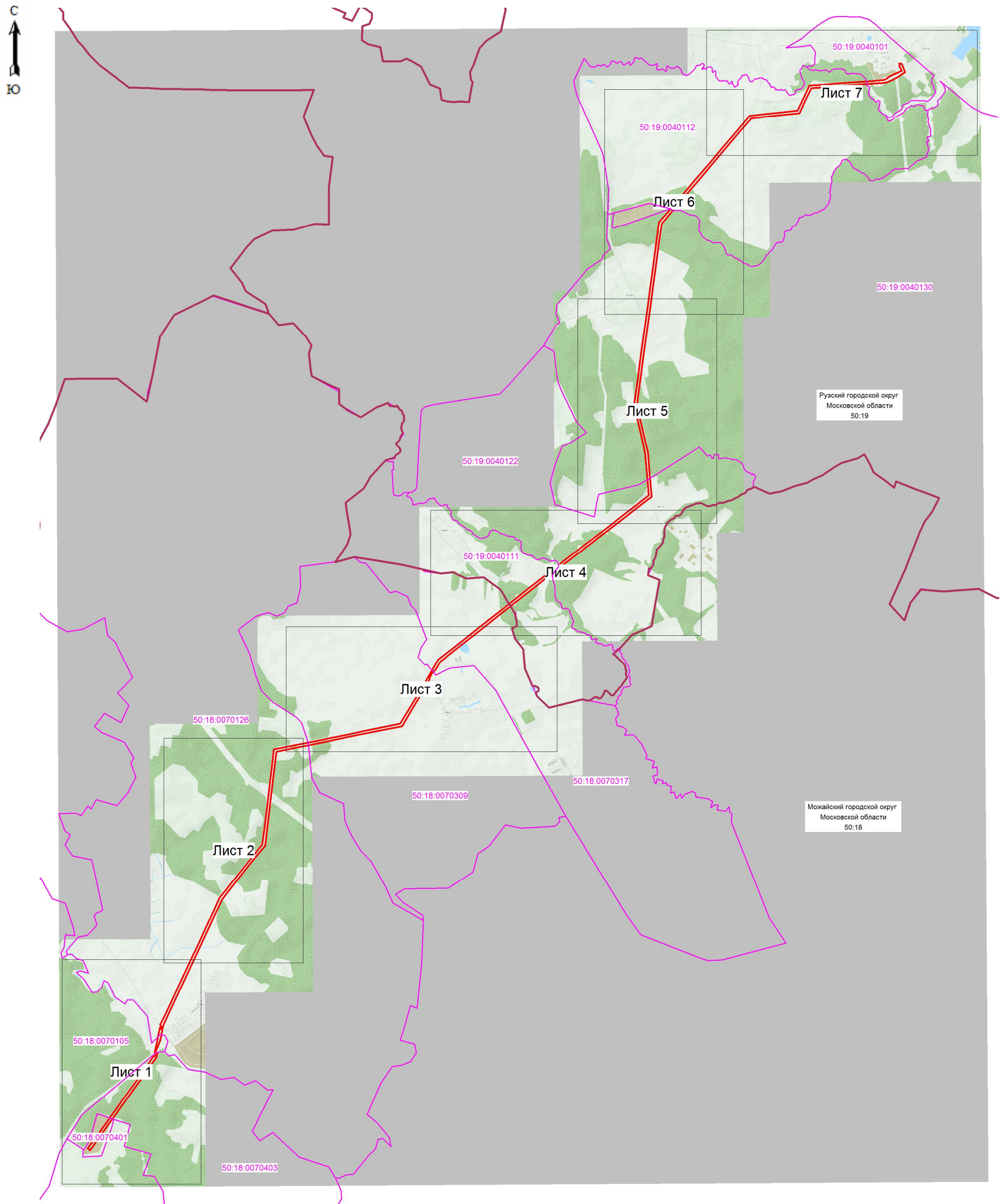

Масштаб 1: 50 000

Используемые условные знаки и обозначения:

- граница зоны публичного сервитута
- номер кадастрового квартала
- граница кадастрового квартала

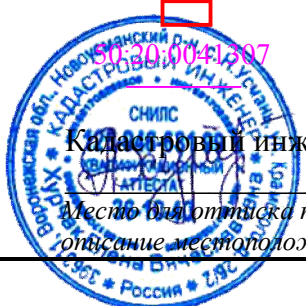

Кадастровый инженер

Хурчак Е.В.

Дата 28.01.2021 г.

Место для оттиска печати лица, составившего  
описание местоположения границ объекта





9

• 215

50:20:0041205

\_\_\_\_\_

50:20:0041205:198

---

- границы объекта, для которого устанавливается публичный сервитут

Дата 28.01.2021 г.

Место для оттиска печати лица, составившего описание местоположения границ объекта



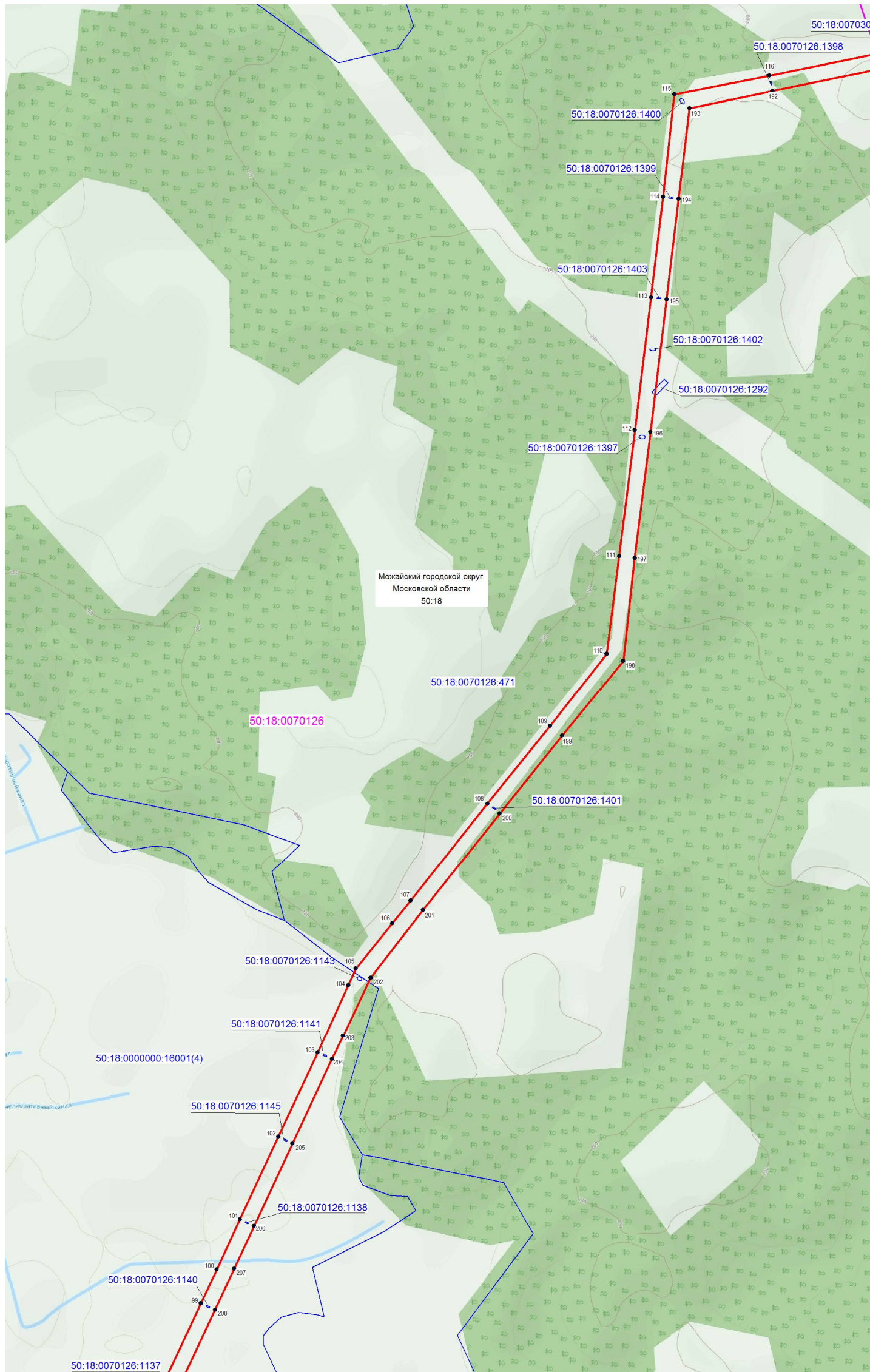

Масштаб 1 :10 000

Используемые условные знаки и обозначения:

- - граница зоны публичного сервитута
- 215 - поворотная точка границы публичного сервитута
- 50:20:0041205 - номер кадастрового квартала
- - граница кадастрового квартала
- - существующая часть границы, имеющиеся в ЕГРН сведения, о которой достаточны для определения ее местоположения
- 50:20:0041205:198 - обозначение земельного участка
- - границы объекта, для которого устанавливается публичный сервитут

Кадастровый инженер

Хурчак Е.В.

Дата 28.01.2021 г.

Место для оттиска печати лица, составившего описание местоположения границ объекта





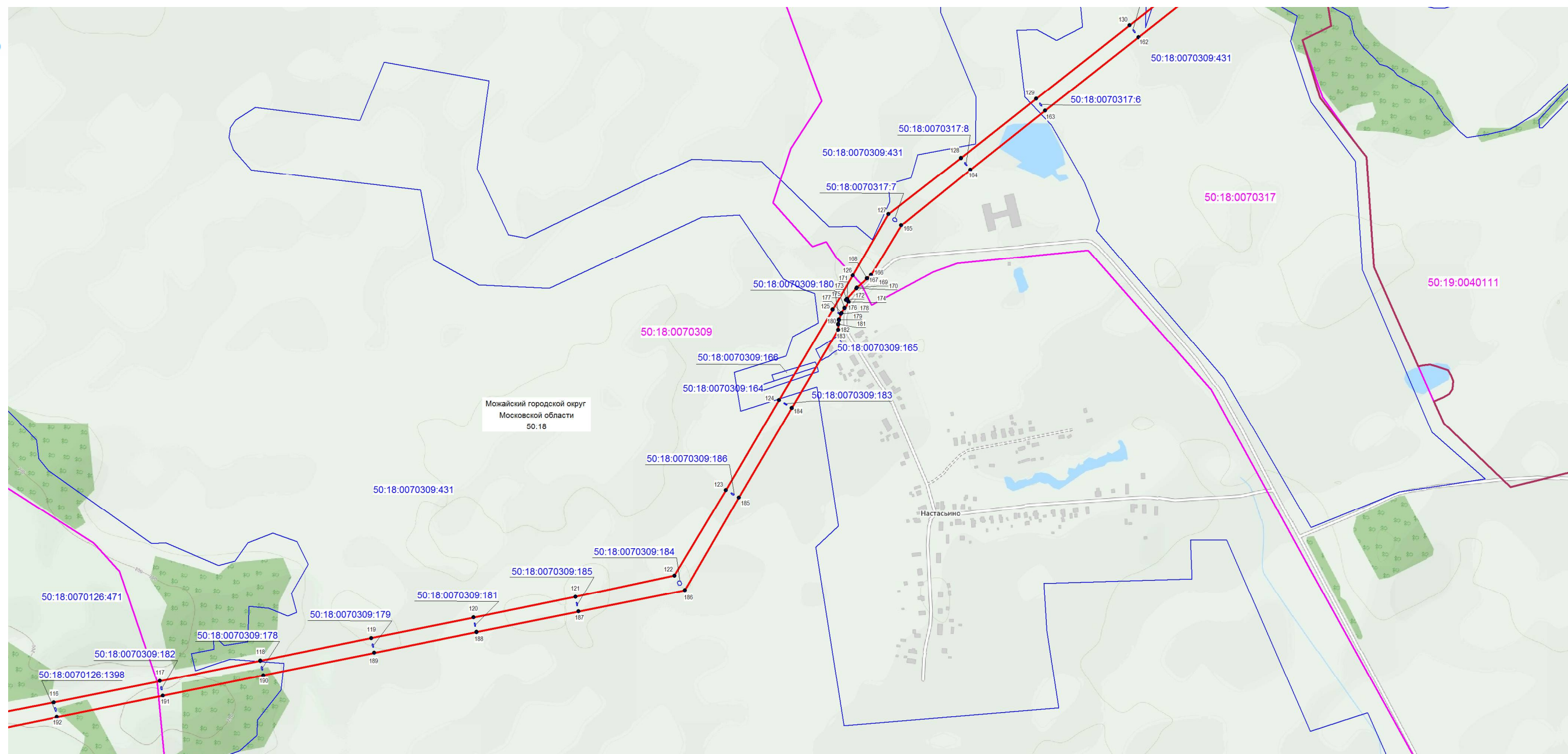

Масштаб 1 :10 000

Используемые условные знаки и обозначения:

- граница зоны публичного сервитута
- 97 - поворотная точка границы публичного сервитута
- 50:20:0070512 - номер кадастрового квартала
- - граница кадастрового квартала
- - существующая часть границы, имеющиеся в ЕГРН сведения, о которой достаточны для определения ее местоположения
- 50:20:0070512:2389 - обозначение земельного участка
- - границы объекта, для которого устанавливается публичный сервитут

Кадастровый инженер

Хурчак Е.В.

Место для оттиска печати лица, составившего описание местоположения границ объекта

Дата 28.01.2021 г.





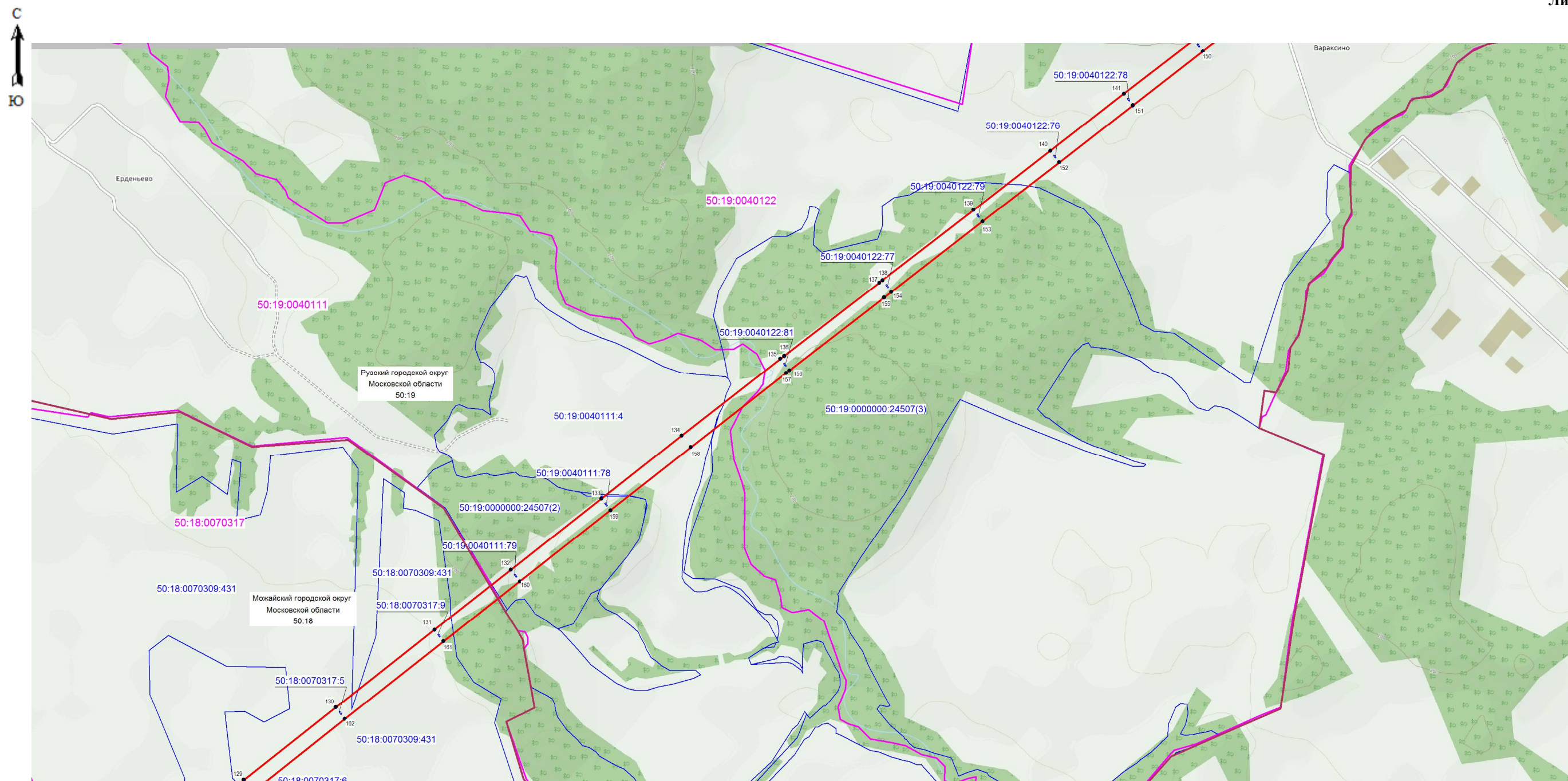

Масштаб 1 : 10 000

Используемые условные знаки и обозначения:

- - граница зоны публичного сервитута
- 110 - поворотная точка границы публичного сервитута
- 50:20:0070512 - номер кадастрового квартала
- - граница кадастрового квартала
- - существующая часть границы, имеющиеся в ЕГРН сведения, о которой достаточны для определения ее местоположения
- 50:20:0070512:2392 - обозначение земельного участка
- - границы объекта, для которого устанавливается публичный сервитут

Кадастровый инженер

Хурчак Е.В.

Место для оттиска печати лица, составившего описание местоположения границ объекта

Дата 28.01.2021 г.





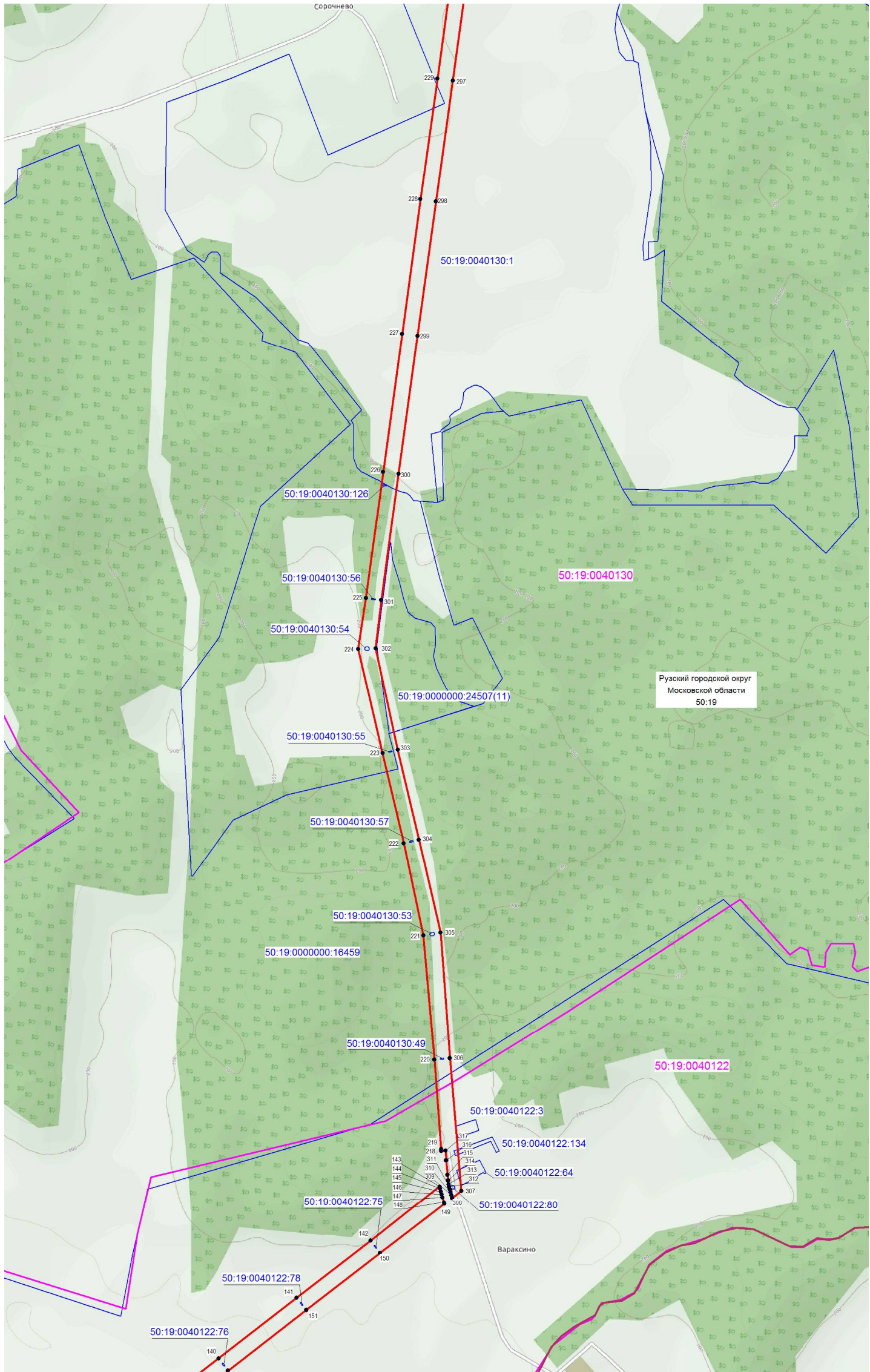

Масштаб 1 :10 000

Используемые условные знаки и обозначения:

- граница зоны публичного сервитута
- 215 - поворотная точка границы публичного сервитута
- 50:20:0041205 - номер кадастрового квартала
- граница кадастрового квартала
- существующая часть границы, имеющиеся в ЕГРН сведения, о которой достаточны для определения ее местоположения
- 50:20:0041205:198 - обозначение земельного участка
- границы объекта, для которого устанавливается публичный сервитут

Кадастровый инженер

Хурчак Е.В.

Дата 28.01.2021 г.

Место для оттиска печати лица, составившего описание местоположения границ объекта









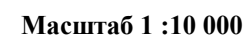

10

- 52  
 50:20:0070512  
 \_\_\_\_\_  
 \_\_\_\_\_  
 50:20:0070512:2289

Место для оттиска печати лица, составившего описание местоположения границ объекта

Дата 28.01.2021 г.